

*9 febbraio 2019 nasce ufficialmente*

## Osservatorio per il Paesaggio



## *Il percorso*

**21 giugno 2015** - Greem presenta il progetto **"Fil Bleu"** alle Istituzioni riproponendo il modello operativo già sperimentato nella Valle dei Monaci. *Un progetto per collegare una collana di parchi interconnessi tra loro aventi il fiume Lambro come asse portante e anello di congiunzione della natura a est della Città*



## Il percorso

**5 dicembre 2017** - con il convegno **“Il progetto Fil Bleu tra sogno e realtà”** si pongono le basi per la nascita di un Osservatorio per il Paesaggio legato alla valle del Lambro, con le sue acque e il suo territorio.



Lo scorso 7 maggio, nell'ambito del Festival dei depuratori organizzato dall'Associazione **Arte da Mangiare**, con cui il **Green** collabora da anni, tenuto presso l'impianto di depurazione di **Nosedo**, si è svolta la **“piantumazione artistica dell'acqua del Lambro”** accompagnata da una performance che ne simulava la depurazione.

La performance ha preso forma dal progetto **“Fil Bleu”** proposto dal **Green** e mirato a creare un percorso fisico e culturale lungo la fascia est sud est di **Milano** che costeggia il fiume **Lambro**. Tema già trattato in un precedente convegno.

È ora necessario fare un passo avanti e inventare ponti ideati in tutte le direzioni possibili perché ci aiutino a depurare le nostre menti e a cooperare per rendere la nostra **Milano** sempre più **Viva e Sostenibile**.



A tale scopo stiamo anche predisponendo con l'associazione **Arte da Mangiare** la performance **“Ponti d'arte per un ponte che non c'è”** da tenere nel prossimo futuro al parco **Fòrtanini**.

Con il patrocinio del Municipio 3 e Municipio 4



Un ponte umano sul fiume Lambro

Convegno

### Il progetto “Fil Bleu” tra sogno e realtà

Un ponte ideale e sostenibile tra ambiente, arte,  
cultura, paesaggio, immaginazione e tecnologia

**5 dicembre 2017 - ore 14,30**  
**Auditorium Depuratore Nosedo**  
**Via San Dionigi 90 - Milano**

MM3 Corvetto - Filibus 93 Viale Omero -  
Autobus 77 per Chiaravalle (1a fermata di Via san Dionigi)



## *Il percorso*

**6 febbraio 2018** - presso il *Touring Club Italiano*, viene presentata e discussa una prima proposta di Atto Costitutivo

**14 marzo 2018** - in occasione della **Giornata Nazionale del Paesaggio**, viene avviato, con una ventina di soggetti motivati al lavoro condiviso, l'Osservatorio per il Paesaggio **"Fiume Lambro Lucente"**



# Convenzione Europea del Paesaggio

E' un documento adottato dai **Ministri della Cultura e dell'Ambiente del Consiglio d'Europa** il 19 luglio 2000 e ufficialmente sottoscritto a Firenze-Palazzo Vecchio il 20 ottobre 2000. **L'Italia ha ratificato la Convenzione Europea del Paesaggio con la legge n.14 del 9 gennaio 2006**

## Consiglio d'Europa

*E' un'organizzazione internazionale che oggi conta 47 membri. Promuove la democrazia, diritti umani, l'identità culturale europea e la ricerca di soluzioni ai problemi sociali.*



Paysage, miroir de l'âme

### La Convention européenne du paysage

Florence, 20 octobre 2000



Sur la base d'un premier projet élaboré par le Congrès des pouvoirs locaux et régionaux de l'Europe, le Comité des Ministres du Conseil de l'Europe a décidé de créer en 1999 un groupe restreint d'experts chargé de la rédaction d'une convention européenne du paysage, sous l'égide du Comité du patrimoine culturel et du Comité pour les activités du Conseil de l'Europe en matière de diversité biologique et paysagère. A la suite des travaux de ce groupe d'experts, avec la participation des principales organisations internationales gouvernementales et non gouvernementales concernées, le texte final de la Convention a été adopté par le Comité des Ministres, le 19 juillet 2000. La Convention a été ouverte à la signature à Florence, en Italie, le 20 octobre 2000, dans le cadre de la campagne du Conseil de l'Europe «L'Europe, un patrimoine commun».



CONSEIL  
DE L'EUROPE  
CONSIGLIO  
DELL'EUROPA

## ***Osservatori per il Paesaggio***

La ***Convenzione Europea del Paesaggio***, che fissa importanti e innovativi principi, definisce come paesaggio “***...una determinata parte di territorio, così come è percepita dalle popolazioni, il cui carattere deriva dall'azione di fattori naturali e/o dalle loro interrelazioni...***”

I valori del paesaggio sono precisati da parte ***dell'Osservatorio nazionale*** per la qualità del paesaggio, nonché dagli ***Osservatori locali*** istituiti in ogni regione, con le medesime finalità.

In questa cornice si sono mosse molte Regioni italiane istituendo ***l'Osservatorio regionale per il Paesaggio, gli Osservatori locali per il Paesaggio e la rete degli Osservatori locali per il Paesaggio***

# **Osservatorio per il Paesaggio Fiume Lambro Lucente**

**Costituito ufficialmente il 9 febbraio 2019  
presso l'Auditorium del depuratore di Nosedo**

## **Oggetto dell'Osservatorio**

Il fiume Lambro, corso d'acqua che attraversa la Brianza, l'area metropolitana milanese e il lodigiano, e che, con i suoi 119 km di percorso, è il potenziale e grande connettore di un territorio di 1129 km<sup>2</sup>, con alta densità abitativa e importanti attività produttive.

## **Principali indirizzi delle sue attività**

- **approfondire le conoscenze e raccogliere la documentazione** sui caratteri culturali, scientifici e tecnici del paesaggio
- **condividere e diffondere documenti e informazioni** per coinvolgere attivamente i cittadini
- **sensibilizzare e formare le comunità sui temi del paesaggio** con particolare attenzione ai giovani, attraverso il mondo della scuola
- **porsi come contenitore di elaborazione** culturale, scientifica, documentale e organizzativa sul territorio

## *Primo volantino illustrativo*

**FAI UN SELFIE COL PAESAGGIO  
PEDALA I TUOI PERCORSI  
CONNETTI IL TERRITORIO  
DIFENDI LE TUE ACQUE**

**LAMBRO LAMBRO**

**ARTE  
STORIA  
CULTURA  
SOSTENIBILITA'  
UN BENE DA RISCOPRIRE**

**Osservatorio per il Paesaggio  
Fiume Lambro Lucente**

[www.lambrolucente.eu](http://www.lambrolucente.eu)

[staff@lambrolucente.eu](mailto:staff@lambrolucente.eu)





## *I soci dell'Osservatorio Fiume Lambro Lucente*

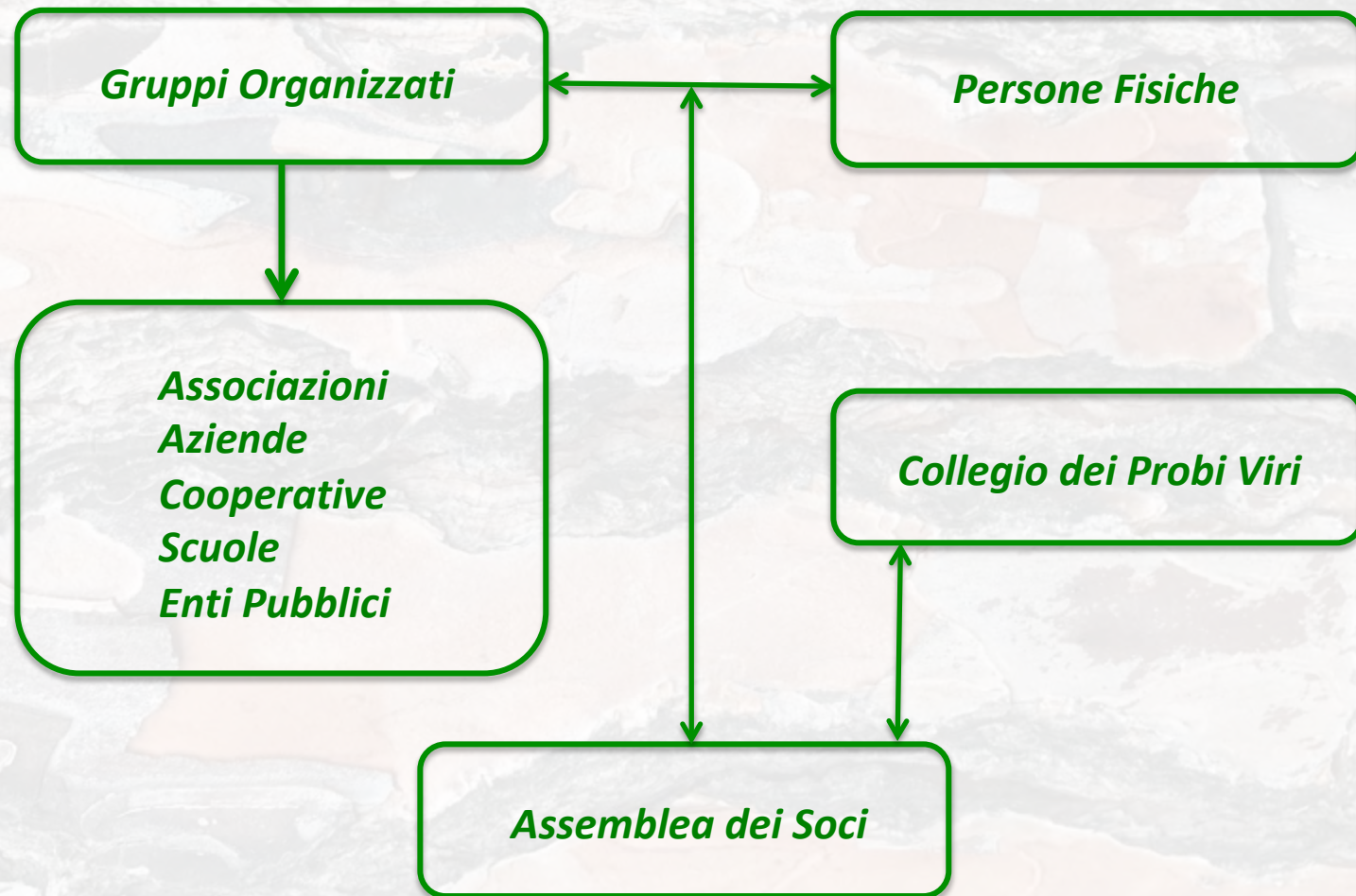

## **Organizzazione e Cariche Sociali**

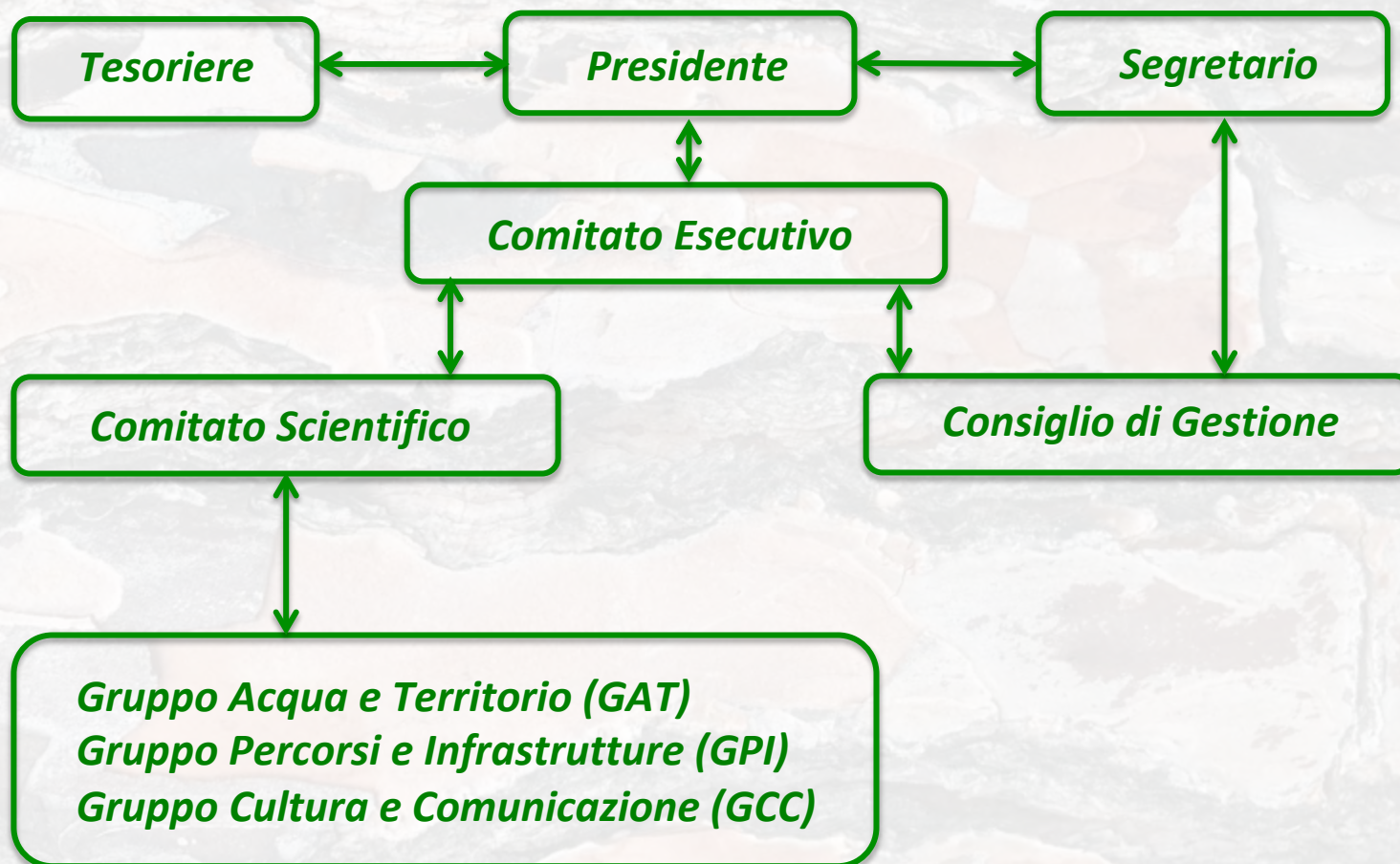

## ***Iniziative promosse dall'Osservatorio nel 2018***

- Scopriamo insieme il parco della Vettabbia – 6 maggio
- InBicInsieme nel verde.....verso il ponte che non c'è – 30 settembre
- Lambro amico. Una risorsa da ridisegnare – 25 ottobre

## ***Iniziative partecipate dall'Osservatorio nel 2018***

- Festival del Lambro 2018 – 17 giugno
- Esercizi di Psicogeografia 2018 – 6/7 ottobre
- Festa del borgo di Chiaravalle – 6/7 ottobre
- La bellezza migliora la qualità della vita – 19 ottobre
- Mostra fotografica “La città delle biciclette” – 15/17 dicembre

# Il sito Internet dell'Osservatorio per il Paesaggio "Fiume Lambro Lucente"

The screenshot shows the homepage of the website. At the top, there is a navigation menu with links: HOME, CHI SIAMO, INIZIATIVE, EVENTI, MEDIA, CONTATTI, LINK, ISCRIZIONI, and ACCEDI. Below the menu is a green header with the 'greem' logo on the left and the 'Osservatorio per il Paesaggio Fiume Lambro Lucente' logo on the right. A sub-header reads 'Studio Sperimentazione Scuola Sostenibilità Rete Comunicazione' and a tagline below it says 'Il Greem, cresciuto nel territorio tra scuola e ricerca, rivolge lo sguardo al futuro proseguendo nel suo impegno per l'ambiente e la sostenibilità'.

The main content area is titled 'OSSERVATORIO PER IL PAESAGGIO "FIUME LAMBRO LUCENTE"' and shows 'Pagina 1 di 11'. Under the heading 'INDICE ARTICOLI', there is a list of article titles with orange arrows pointing to the right, such as 'Vino l'Osservatorio per il Paesaggio Fiume Lambro Lucente', 'Avvio dell'Osservatorio per il Paesaggio Fiume Lambro Lucente', 'immagini dell'evento', 'Nasce ufficialmente l'Osservatorio per il Paesaggio Fiume Lambro Lucente', 'La cerimonia al parco della Vettabbia', 'Insieme nel verde...verso il ponte che non c'è', 'Lambro amico. Una risorsa da ridisegnare', 'LungoLambro sostenibile', 'Progettisti di domani. Un percorso didattico partecipativo', and 'Eventi partecipati dell'Osservatorio Lambro'. A 'Tutte le pagine' link is at the bottom of the list.

Below the list, a paragraph states: 'A seguito del convegno "Il progetto Fil Bleu tra sogno e realtà" svoltosi il 5 dicembre 2017 e dei successivi incoraggiamenti ricevuti, il Greem si è fatto promotore e parte attiva del processo che porterà alla nascita di un nuovo strumento, democratico e condiviso per la cura e la valorizzazione del territorio che si estende lungo la fascia del Lambro a est di Milano.'

At the bottom of the main content area, there is an 'Indietro' button and a 'Ricerca' button. The category 'Iniziativa' is listed below.

On the right side, there is a 'CERCA' section with a search bar and a 'CERCA' button. Below it is an 'ARTICOLI RECENTI' section with the following text: 'LungoLambro sostenibile "Progettisti di domani": un percorso didattico partecipato', 'Tavola Rotonda "Lambro amico. Una risorsa da ridisegnare"', 'Insieme nel verde...verso il ponte che non c'è', and 'Scopriamo insieme il parco della vettabbia 2018'. At the bottom right, there is an 'UTENTI ONLINE' section stating 'Abbiamo 60 visitatori e nessun utente online'.

[www.lambrolucente.eu](http://www.lambrolucente.eu)

[staff@lambrolucente.eu](mailto:staff@lambrolucente.eu)

## ***L'Osservatorio per il Paesaggio "Fiume Lambro Lucente" nel 2019***

Il 2019 sarà per l'Osservatorio un anno di transizione in cui ***"oliare la macchina"*** attraverso un ***continuo e costante confronto tra i soci***, finalizzato ad ottenere i migliori risultati attraverso un ***lavoro condiviso, serio e qualificato***

### ***Primi Obiettivi ed Attività***

- Presentazione ufficiale dell'Osservatorio alle Autorità istituzionali
- Incremento del numero di soci e allargamento delle competenze presenti
- Raccolta di documentazione ed elaborazione di progetti sviluppati dal Comitato Scientifico
- Studio, proposta e realizzazione di iniziative tecnico-scientifiche, artistiche e culturali per sensibilizzare i cittadini sulle tematiche legate al paesaggio della Valle del Lambro e della Vettabbia
- Collaborazione con gli enti pubblici interessati a condividere le competenze e le variegate esperienze dei nostri soci

***Andiamo insieme alla scoperta delle bellezze invisibili del Lambro e lavoriamo per riportarlo a come era nelle storie raccontate dai nostri nonni***